



ÅTGÄRD VID FELAKTIGT INSTALLERAD TODOS-LÄSARE

På äldre datorer är det mycket viktigt att man inte stoppar i sladden till Todosläsaren i datorn innan man har installerat drivrutinen. På moderna datorer med Windows XP eller nyare fungerar det ändå, under förutsättning att man ändå anger rätt drivrutin när Windows frågar.

DET ÄR UNDER ALLA OMSTÄNDIGHETER MYCKET VIKTIGT ATT MAN ANVÄNDER CIVINCOS DRIVRUTIN OCH INTE LÅTER DATORN FÖRSÖKA HITTA NÅGOT SJÄLV!

Om man har missat något av detta måste man först avinstallera det man har råkat få in, och fullständigt ersätta detta med Civincos drivrutiner, vilket beskrivs i detta dokument.

AVINSTALLERA FELAKTIG DRIVRUTIN

Öppna enhetshanteraren.

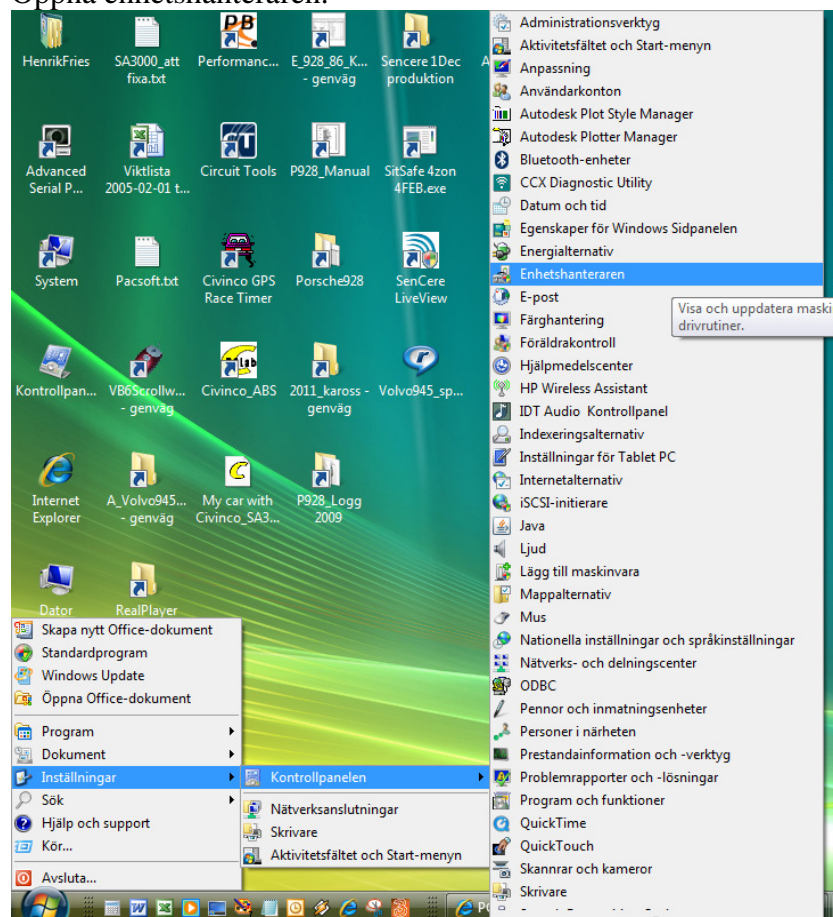



Stoppa i Todos-läsaren i datorn och kolla vilken enhet som tillkommer i listan.

Här ser man att läsaren har namnet ”Argus Mini II Sync”, vilket är det rätta namnet.

Har den ett annat namn tex något med ”Todos”, eller inte fungerar, så måste du avinstallera den, genom att högerklicka på den och välja ”avinstallera”

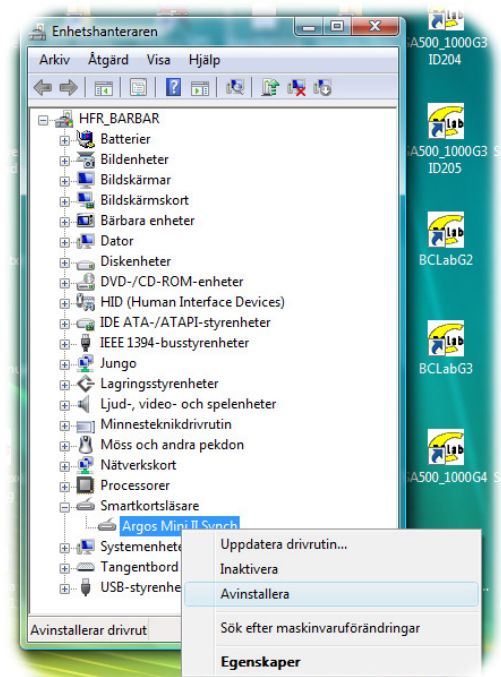

Det räcker oftast inte med att bara avinstallera, utan man måste även ta bort alla filer som har att göra med den tidigare installationen från Windows-katalogen.

C:\Windows\System32 & C:\Windows\System32\Drivers

Filerna som måste bort är : AgmIISynch.sys, AgmIUsb.sys och AgmSyn.dll

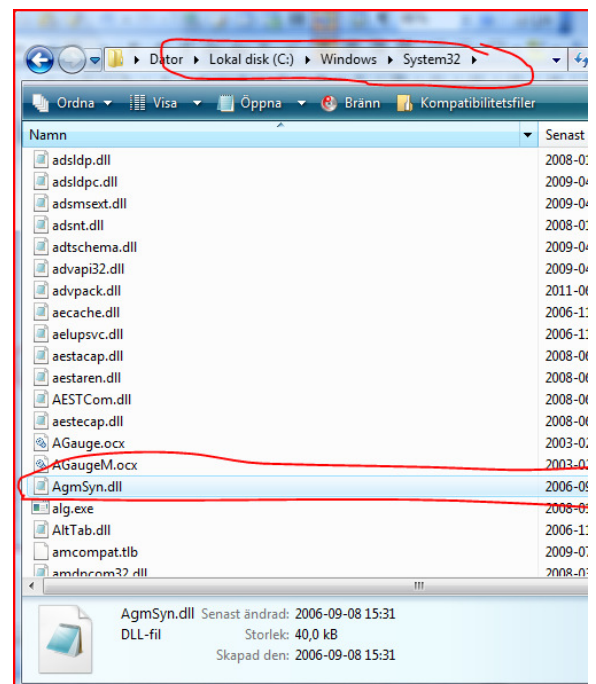
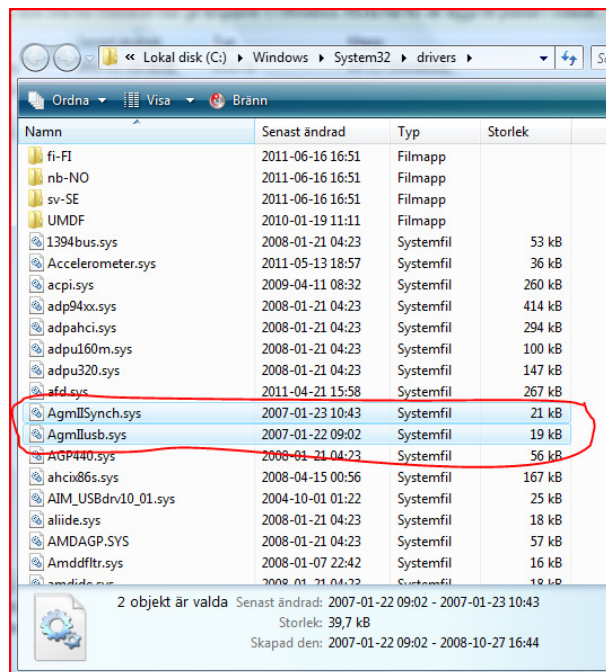



KORREKT INSTALLATION AV TODOS

Det finns 2 st uppsättningar installationsfiler till Todos, beroende på hur gammal dator du har.

Drivrutin installationspaket till TodosII TuneCard reader för äldre datorer.

TodosII_Installationspaketet http://www.civinco.com/Downloads/Todos2_driver_install.exe

- 1) Kör installationspaketet innan Todosläsaren sitter i datorn!
- 2) Följ anvisningar för när det är dags att sätta i Todosläsaren

eller

Drivrutin löst, TodosII TuneCard reader till nyare datorer (Windows XP, Vista, 7)

http://www.civinco.com/Downloads/Todos_Driver_only_090720.zip

- 1) Ladda hem drivrutinen och packa upp någonstans där du vet vart du läger den.
- 2) Sätt i Todosläsaren i datorn
- 3) När windows frågar efter drivrutin, ange vart du packat upp den. OBS, du får inte låta datorn söka själv efter drivrutiner på internet.